

 **c-entron**
PART OF **NEXOWARE**

c-entron ERP. Die smarte
Komplettlösung für Systemhäuser.

EINFACH MACHEN

was sich rechnet. Mit dem ERP von c-entron.

c-entron Software GmbH
+49 731 140 399 0
sales@nexoware.com
www.c-entron.de

**SAG
HALLO**
– wir freuen uns!



Mit Deiner Arbeit verdienst Du

GELD.

Mit Deiner Nacharbeit verschenkst Du es wieder.

Arbeit wird nur dann bezahlt, wenn sie auch erfasst wurde. Trotz aller Sorgfalt kommt es aber immer wieder vor, dass Leistungen regelrecht verschwinden, weil Du schlicht keine Chance hattest, sie im System anzulegen. Beispielsweise, wenn ein Techniker vor Ort seine Stunden auf Papier notierte und dann den Zettel vergaß. Und selbst wenn nicht oder Dein Kunde einen Serviceschein einreicht: Du bist gefordert, jeden einzelnen Handschlag mühsam nachzuverfolgen, zuzuordnen und zu erfassen. Auch dafür zahlt keiner. Wie auch für viele andere Dinge nicht, die zum Job einfach dazu gehören:

Jeden Tag geht es für Dich darum, wer gerade was macht oder machen soll. Wer Zeit hat, im Urlaub ist. Oder krank. Ständig wirst Du gefragt, ob ein Produkt auf Lager ist, das ein Kunde dringend braucht. Wenn nicht, wann es verfügbar ist.

Dazu gehört selbstverständlich ein Angebot. Einige Routinen wollen auch noch berücksichtigt werden. Wie gut, dass Du hier einige digitale Hilfsmittel zur Hand hast. Die aber leider nicht vernetzt sind und weit davon entfernt, automatisch Informationen zu sammeln, aufzubereiten und zielgerichtet weiterzuleiten. An dieser Stelle eine gute Nachricht: Die Zukunft ist da. Und sie ist einfacher, schneller und wirtschaftlicher. Mehr Spaß macht sie auch. Warum solltest Du Dich also noch länger mit der Gegenwart Deiner Tätigkeiten aufhalten? Mit Reibungsverlusten, mit Zeit- und Kostenfressern?

Eben.

WILLKOMMEN
bei c-entron.

Wenn eine Lösung

BESSER

ist. Weil es nur bei einer Lösung bleibt.

Viele Lösungen lösen genau ein Problem und arbeiten unabhängig voneinander. Aber auf Dauer kann es auf einer Insel recht einsam werden, mühsam obendrein. Daher lösen wir mit dem EPP von c-entron sämtliche Probleme mit einer all-in-one-Lösung! c-entron ist selbst ein Systemhaus. So hatten wir bei der Entwicklung alle typischen Probleme vor Augen, konnten gezielt ansetzen – und alles besser machen, was es zu verbessern gab. Überall. Deshalb bietet Dir unser ERP einen umfassenden Einblick in jeden Vorgang. Und einen 360°-Einblick ins gesamte Unternehmen.

Sämtliche Lösungen sind miteinander vernetzt. So sind beispielsweise die Distributoren integriert. Jetzt schreibst Du ein Angebot im Handumdrehen, weil Du alle notwendigen Informationen sofort auf dem Schirm hast. Du baust einen sauberen Artikelstamm auf, und genießt jederzeit Überblick über Preise und Bestände.

Aufträge werden von A-Z im System abgebildet, Hinterherlaufen kannst Du Dir einfach sparen. Selbst Outlook haben wir integriert. Was uns erst mal jemand nachmachen soll.

Perfekt ist auch, dass jede Lösung so Systemhaus-spezifisch ausgelegt ist, dass Dir der Umgang damit sehr einfach fallen wird. Folge einfach Deiner Intuition und Du wirst schnell feststellen, dass wir ebenso denken wie Du. Vor allem ist das ERP modular aufgebaut. Du hast die Wahl.





Das ERP von c-entron. Holt mehr für

DICH

raus. Und aus Dir sowieso.

Das ERP von c-entron umfasst viele Aspekte: Digitale Transformation, Effektivität, Effizienz, ITMS. Aber was auch immer eine Lösung kann und welche Rolle sie spielt: Sie muss sich bezahlt machen. Deshalb reden wir einfach über Geld.

Sehr gerne sogar.

Du rechnest zum Beispiel fünfmal schneller ab. Bei einem Kunden reduzierte sich die dafür notwendige Zeit von 25 Stunden/Monat auf fünf! Dann machst Du über 2000 Euro im Jahr Mehrumsatz. Ganz automatisch. Denn das ERP von c-entron sorgt für 12-15 Minuten mehr abrechenbare Zeit pro Tag und Mitarbeiter. Bei einem Stundensatz von 100 Euro und 220 Arbeitstagen wird es deutlich vierstellig.

Auch Cross-Selling fällt einfacher: Hier sind 7% Mehrumsatz möglich! Das alles findet nicht nur bei Dir im Büro statt. Sondern selbstverständlich auch mobil.

Und immer auf einer Bedienoberfläche, die Dir ebenso weiter hilft wie automatische Controlling-Funktionen, die hier wie ein Frühwarnsystem agieren. Da ist es nicht nur ein gutes Gefühl, alles im Griff zu haben – es ist tatsächlich so!

So können wir Dir unter dem Strich abseits aller Zahlen eines sicher versprechen: Mehr Spaß bei der Arbeit.

Mit c-entron sparst Du

ZEIT.

Zeit ist Geld.

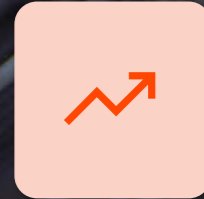

Wenn du schon Dein Hemd
PASSEND

kaufst: Warum sollte es mit Deinem ERP anders sein?

Gute Lösungen werden niemals aus der Mode kommen. Umso mehr, wenn Du damit wirklich gut aussiehst. Aber beim ERP von c-entron geht es nicht in erster Linie um Dessin – sondern um Design:

Perfekt ausgelegte Pakete, die ergonomisch und inhaltlich ideal zu Dir und Deinen Ansprüchen passen. Unsere drei ToolPacks Core, Pro und Ultimate. Der wesentliche Unterschied liegt im Umfang der Automatisierung: Je mehr Tickets und Prozesse Dein tägliches Brot sind, desto höher kannst Du ins Regal greifen.

c-entron ERP Core ist ideal für Dich, wenn Du ein Werkzeug für reibungslose Abläufe in Deinem Job suchst. Jetzt managst Du alle Kernprozesse und regelst auch IT-Dienstleistungen und Verkäufe. Zentral mit einer Lösung.

c-entron ERP Pro ist perfekt, wenn es um MSP, Lager und Logistik geht. Hier steigen die Anforderungen gewaltig, intern und extern. Aber Du machst das schon. Mit einer Lösung!

c-entron Ultimate ist unverzichtbar, wenn Du das gesamte Unternehmen durchleuchten und verbessern willst. Dafür arbeitest Du mit Analyse-Tools und steuerst Prozesse durch ein effektives Controlling.

Dazu passend: Zwei **Onboarding Packs** die Du frei mit den **Tool-Packs** kombinieren kannst.

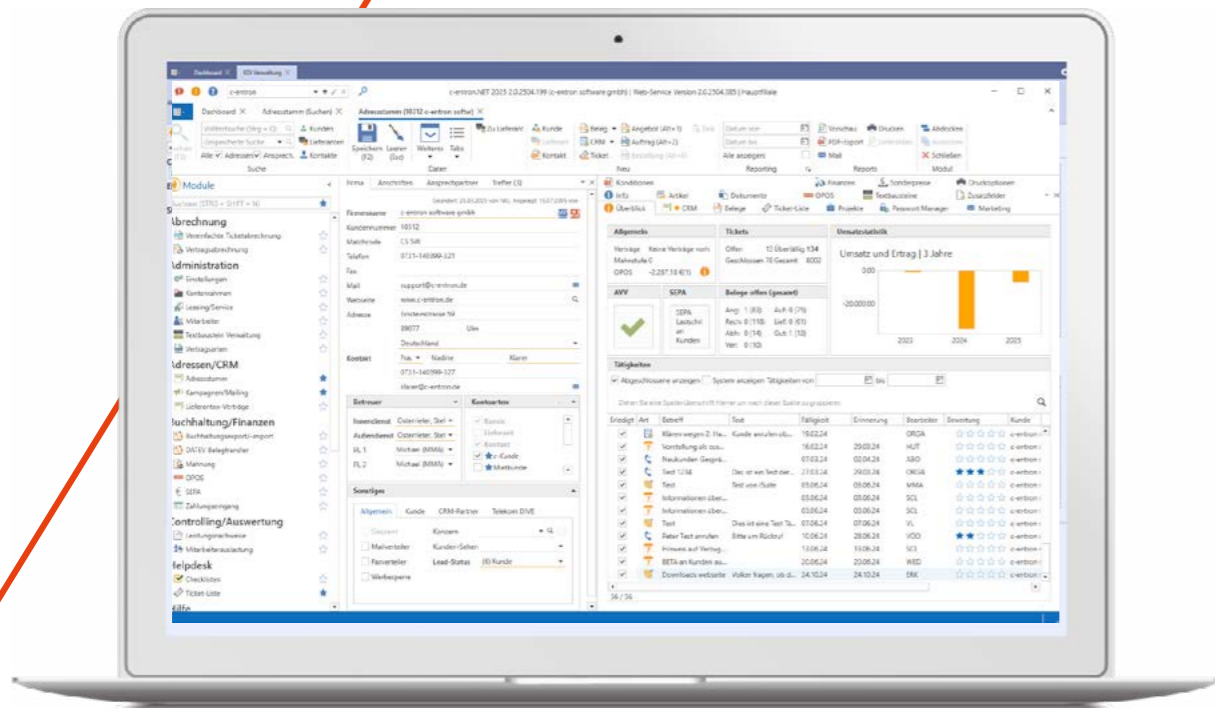

Onboarding Core

- ☑ Tägliche Sammel-Schulungen
- ☑ Zugang zum Videoportal
- ☑ c-entron Campus

Onboarding Pro

- ☑ Alles aus dem Core-Paket
- ☑ DB-Vorbereitung (klein)
- ☑ individ. Schulempfehlung
- ☑ 5h-Kontingent

Onboarding Ultimate

- ☑ Alles aus dem Pro-Paket
- ☑ Ist-/Soll-Analyse vor Ort
- ☑ zusätzl. Individualschulungen



Keine Software gibt immer

100%

Aber wir.

Hast Du schon einmal ein Ticket erhalten, in dem einfach stand, dass alles perfekt funktioniert? Wir auch nicht. Genau aus diesem Grund ist unserer Support ebenso gut wie unsere Lösungen.

Es fängt damit an, dass wir als Systemhaus dieselbe Sprache wie Du sprechen, wenn es um die Problembeschreibung geht. Darüber hinaus hast Du mit c-entron direkten Kontakt mit dem Hersteller. Damit sind wir weitaus tiefer drin als ein Distributor. Im Fall der Fälle löst Dein Ansprechpartner Dein Anliegen direkt oder er pflegt den kurzen Dienstweg in die Entwicklung. Zu noch mehr echten Menschen und Experten. Die für Dich da sind.

Für uns stehst

DU

im Mittelpunkt.

Es gibt nur eine Sache, die besser ist
als unser ERP:

KONTAKT AUFNEHMEN

Du möchtest mehr über das ERP von c-entron erfahren?
Das passt! Denn unsere Experten möchten mehr wissen
über Deine Ansprüche und Vorstellungen. So beraten
wir Dich ebenso gezielt wie gerne. Entweder mit einer
Demo. Oder wir entwickeln gemeinsam eine Vorgehens-
weise. Schreib einfach eine E-Mail oder nimm per Telefon
Kontakt auf:

sales@nexoware.com | +49 731 140 399 0

